seit 15 Jahren

LysoSolutions®

Ihr Service bei lysosomalen Speicherkrankheiten

# Informationen zu Recht & Soziales

Arbeitsrecht

Betreuungsrecht

Schwerbehinderten-recht

Sozialrecht

Versicherungsrecht

Bildquelle: Shutterstock / Billion Photos, Shutterstock / Kostiantyn Karpenko

Mit wegweisenden Therapien komplexen Erkrankungen begegnen.

SANOFI GENZYME

# Seit 15 Jahren

## Maßgeschneiderte Unterstützung für Patienten und Ärzte

seit 15 Jahren
LysoSolutions®
Ihr Service bei lysosomalen Speicherkrankheiten

## Umfassendes Serviceprogramm für Patienten

Wer von einer lysosomalen Speicherkrankheit betroffen ist, ob als Patient oder Angehöriger, muss sich mit einem eher seltenen Phänomen beschäftigen. Entsprechend schwierig ist es häufig, Informationen zu erhalten. Unser Ziel ist es daher, einen Service anzubieten, der strukturiert aufklärt, immer aktuell und dabei leicht verständlich ist. Und der Ihnen hilft, Entscheidungen zu treffen, sich auf Arztgespräche vorzubereiten und Ihr Leben mit einer chronischen Erkrankung in die Hand zu nehmen. Dieser Service ist uns wichtig! Sie finden ihn auch im Internet unter **www.lysosolutions.de**.

Seit 15 Jahren wächst und entwickelt sich LysoSolutions® entsprechend den Bedürfnissen unserer Leser/User weiter. Im Bereich **Recht & Soziales** werden reale Fragestellungen behandelt, die verschiedene Bereiche aus dem Alltag mit einer chronischen Erkrankung betreffen.

Mithilfe unserer 35-jährigen Erfahrung im Bereich lysosomaler Speicherkrankheiten haben wir unter dem Dach von LysoSolutions® unser neues Serviceprogramm **AlltagAktiv** entwickelt. Es unterstützt Patienten, die Herausforderungen des Alltags eigenverantwortlich zu meistern und ein möglichst hohes Maß an Lebensqualität zu erreichen. Dafür haben wir mit verschiedenen Experten die Themenblöcke *Entspannung, Kognitives Training* sowie *Ernährung & Bewegung* definiert. Profitieren auch Sie davon, denn gerade mit einer seltenen Erkrankung kann es von großer Bedeutung sein, zum Experten in eigener Sache zu werden. Unser Angebot unterstützt Sie dabei. Sie können es unverbindlich nutzen – wenden Sie sich hierfür an Frau Wünsche.

Weitere Informationen rund um die Themen **Recht & Soziales** finden Sie auch auf der Webseite **www.lysosolutions.de**.

Bildquelle: Sanofi-Aventis Deutschland GmbH

- **Symptome**
- **Diagnostik/Therapie**
- **Kompetenzzentren**
- **Servicematerialien**

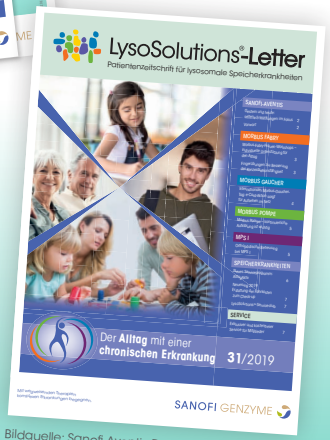


Bildquelle: Sanofi-Aventis Deutschland GmbH

Bildquelle Sanofi-Aventis Deutschland GmbH

**Ihre Ansprechpartnerin**

**Sanofi-Aventis Deutschland GmbH**
**Polina Wünsche**
**Siemensstraße 5b, 63263 Neu-Isenburg**
**polina.wuensche@sanofi.com**
**Tel. 06102 3674-762**

# Recht & Soziales

## Antworten auf Ihre Fragen in der Gesundheitspolitik

## Liebe Patientinnen, liebe Patienten und Angehörige,

wie wir aus zahlreichen Gesprächen mit Ihnen wissen, sind Sie in Ihrem Alltag oft mit Gesundheitsfragen aus dem Bereich **Recht & Soziales** konfrontiert. Nichts erscheint mehr selbstverständlich, immer mehr Beratungen und Leistungsanträge bei Sozialleistungsträgern sind notwendig. Und nicht selten fühlen sich Betroffene – zusätzlich zu den Folgen ihrer Erkrankung – damit belastet und nicht selten überfordert.

In langjähriger Zusammenarbeit mit dem Experten für Gesundheits- und Sozialpolitik Priv.-Doz. Dr. Manfred Paetzold sind über die Jahre viele wichtige Themen der Patienten u.a. im LysoSolutions®-Letter unter der Rubrik **Recht & Soziales** aufbereitet worden. Diese und viele mehr können in einem Ordner gesammelt und regelmäßig ergänzt und aktualisiert werden.

Dieser Ordner umfasst fünf wesentliche Themen, denen die einzelnen Beiträge zugeordnet werden, so dass Sie **schnell** eine Antwort auf Ihre Frage finden können. Es ist unser Anliegen, behilflich zu sein bei der Klärung Ihrer Fragen, Sie – ganz im Sinn von Hilfe zur Selbsthilfe – optimal zu unterstützen und so Ihre Selbstkompetenz zu stärken. **Sollten wir Ihr Interesse geweckt haben, so finden Sie die notwendige Information auf www.lysosolutions.de oder wenden Sie sich bitte an Polina Wünsche.**

Dr. Manfred Paetzold,
Diplom-Ökonom und
Experte für Gesundheits- und Sozialpolitik

Bildquelle privat

PS: Wenn Sie eine spezielle Frage zu diesem Thema haben, können Sie sich auch direkt an Dr. Manfred Paetzold wenden (Wiesenweg 16, 18196 Kessin, Tel.: 038208-61475, E-Mail: Dr.ManfredPaetzold@t-online.de), um sich persönlich beraten zu lassen (kostenpflichtig). Dr. Paetzold ist seit über 20 Jahren als Jurist, Betriebswirt und Privatdozent selbstständig tätig. Er betreut viele kleine und mittelständische Unternehmen und ist selbst Arbeitgeber.

Arbeitsrecht

Betreuungsrecht

Schwerbehinderten-recht

Sozialrecht
Allgemeines, Krankenrecht, Pflegerecht, Rentenrecht, Sozialhilferecht, Unfallrecht

Versicherungsrecht

# Lysosomale Speicherkrankheiten

Bildquelle: istock.com/GlobalStock

Bildquelle: istock.com/Capuski

Bildquelle: istock.com/Clerkenwel

Bildquelle: istock.com/Anchiy

## Forschung und Therapie

- Innovation im Bereich M. Gaucher
- Patientenregister

## Kompetenz

Erfolgreiche Forschung und Entwicklung seit über 30 Jahren

**M. Gaucher**

**M. Fabry**

**MPS I**

**M. Pompe**

# Service für Fachkreise und Patienten

seit 15 Jahren

LysoSolutions®

Ihr Service bei lysosomalen Speicherkrankheiten

**Informationen kompakt und praxisnah**

**www.lysosolutions.de**

GZDE.XLSD.XX.XX.XXXX-XXXX

Sanofi-Aventis Deutschland GmbH · Siemensstraße 5b · D-63263 Neu-Isenburg · Telefon 06102 / 3674-762 · www.sanofi.de

Mit wegweisenden Therapien komplexen Erkrankungen begegnen.

SANOFI GENZYME